

UNIVERSIDAD DE TARAPACÁ  
Arica - Chile

# Anuario Institucional

**2008**



**Dr. Alejandro Cuadra Peralta**

**Director**

**Srta. María José Viveros**

**Analista**

## Contenido

### Contenido

UNIVERSIDAD DE TARAPACA.....	1
<b>ANTECEDENTES GENERALES .....</b>	<b>6</b>
PRESENTACIÓN .....	6
LOCALIZACIÓN Y UBICACIÓN GEOGRÁFICA.....	6
FACULTADES Y ESCUELAS UNIVERSITARIAS .....	6
RECURSOS FÍSICOS E INFRAESTRUCTURA .....	7
ACREDITACIÓN INSTITUCIONAL.....	7
MISIÓN .....	7
VISIÓN .....	7
PLAN DE DESARROLLO ESTRATÉGICO .....	8
ESTRUCTURA ORGANIZACIONAL DIRECCIÓN CENTRAL Y AUTORIDADES.....	10
ESTRUCTURA ORGANIZACIONAL VICERRECTORIAS Y AUTORIDADES.....	11
<b>SÍNTESIS DE LAS CARRERAS POR FACULTAD / ESCUELA .....</b>	<b>14</b>
<b>PROGRAMA DE FORMACIÓN .....</b>	<b>16</b>
PROCESO DE ADMISIÓN .....	16
CARACTERIZACIÓN SOCIO-ECONÓMICA POR QUINTILES DEL INGRESO ADMISIÓN 2008.....	17
ESTUDIANTES NACIONALES – EXTRANJEROS POR NIVEL DE FORMACIÓN Y GÉNERO.....	19
ESTUDIANTES POR NIVEL DE FORMACIÓN Y GENERO, POR FACULTADES, CARRERAS Y PLANES DE ESTUDIO .....	22
TITULADOS DEL AÑO 2008 .....	28
PROMEDIO DE TIEMPO PARA TITULARSE * .....	29
TASA DE RETENCIÓN PRIMER AÑO.....	31
<b>RECURSOS HUMANOS.....</b>	<b>33</b>

PERSONAL ACADÉMICO .....	33
PERSONAL ADMINISTRATIVO .....	34
<b>BIBLIOTECAS ( noviembre 2008).....</b>	<b>35</b>
<b>INVESTIGACIÓN CIENTÍFICA, TECNOLÓGICA E INNOVACIÓN.....</b>	<b>36</b>
PROYECTOS DE INVESTIGACIÓN .....	36
PUBLICACIONES .....	37
PATENTES .....	37
<b>ASEGURAMIENTO DE CALIDAD (diciembre 2008).....</b>	<b>38</b>
PROGRAMAS ACREDITADOS PREGRADO .....	38
PROGRAMAS ACREDITADOS POSTGRADO .....	39
PROYECTOS CON FINANCIAMIENTO MECESUP .....	40
PROYECTOS CON FINANCIAMIENTO FDI- MINEDUC.....	42
PROYECTOS DESARROLLADOS CON OTRAS FUENTES DE FINANCIAMIENTO .....	44
<b>INDICADORES FINANCIEROS.....</b>	<b>48</b>
<i>BALANCES GENERALES</i> .....	48
ESTADO DE RESULTADO .....	50
ESTADO DE FLUJO EFECTIVO .....	51
CONCILIACIÓN .....	52
OTROS DATOS DEL ESTADO FINANCIERO A JUNIO DEL 2008.....	53
<b>TABLAS COMPARATIVAS.....</b>	<b>58</b>

**UNIVERSIDAD DE TARAPACA**



**ARICA – CHILE**

**2008**

## ANTECEDENTES GENERALES

### *PRESENTACIÓN*

La Universidad de Tarapacá de Arica, integrante del Consejo de Rectores de las Universidades Chilenas, es una corporación de derecho público, autónoma, con personalidad jurídica y patrimonio propio, creada mediante el DFL N° 150 del 11 de diciembre de 1981 del Ministerio de Educación Pública. El nacimiento de esta Institución se deriva de la fusión de la Sede Arica de la Universidad del Norte y del Instituto Profesional de Arica (ex sede Arica de la Universidad de Chile).

Este centro de Estudios Superiores se encuentra ubicada en la ciudad de Arica, y cuenta con tres Campus: Saucache, Velásquez y Azapa, en una superficie de terreno de 316.529,58 m<sup>2</sup> y 68.153,74 m<sup>2</sup> construidos. La Institución también cuenta con una Sede en la ciudad de Iquique y una Oficina en la ciudad de Santiago.

La Universidad posee un alto compromiso con la Región y sus declaraciones y acciones permanentemente están en contribuir con el desarrollo de la nueva Región de Arica y Parinacota y a través de ella al Norte de Chile y al país, formando profesionales competentes que se incorporen con emprendimientos al quehacer de las organizaciones públicas y privadas.

### *LOCALIZACIÓN Y UBICACIÓN GEOGRÁFICA*

Territorialmente, nuestra Casa Central se encuentra en la Región de Arica y Parinacota, en la provincia y comuna de Arica, y una sede en la Región de Tarapacá, en Iquique. En la Región de Arica y Parinacota contamos con tres campus: Saucache, Velásquez y Azapa, con más de sesenta y siete mil metros cuadrados construidos y una superficie superior al millón. Además, en la Región de Tarapacá contamos con el campus Esmeralda, en la ciudad de Iquique.

La ubicación de nuestra universidad cuenta con laboratorios naturales, tales como agricultura en zonas áridas, antropología y arqueología. A mediano plazo se buscará desarrollar áreas como la acuicultura, biotecnología y turismo de intereses especiales (científico, cultural y arqueológico).

### *FACULTADES Y ESCUELAS UNIVERSITARIAS*

Ciencias, Ciencias Agronómicas, Ciencias de la Salud, Ciencias Sociales y Jurídicas, De Negocios, De Educación Virtual, Educación y Humanidades, Ing. Eléctrica – Electrónica, Ing. Industrial, Informática y de Sistemas, Ing. Mecánica.

## *RECURSOS FÍSICOS E INFRAESTRUCTURA*

La Universidad de Tarapacá con una Superficie de Terreno de 1.044.030 M<sup>2</sup> y 73.091,32 M<sup>2</sup> de Superficie Construida. Cuenta con 122 salas de 8.521,88 M<sup>2</sup>, 99 Laboratorios de 5.023,88 M<sup>2</sup>, 2 Casinos de 1.015 M<sup>2</sup> y, por último, 5 gimnasios multifuncional con un total de 1.420, 70 M<sup>2</sup>.

## *ACREDITACIÓN INSTITUCIONAL*

La Universidad de Tarapacá se sometió voluntariamente al sistema de acreditación institucional administrado por la Comisión Nacional de Acreditación (CNA), en las áreas mínimas de gestión institucional y docencia conducente a título y adicionalmente, en las áreas de investigación y vinculación con el medio. Analizados la totalidad de los antecedentes reunidos durante el proceso de evaluación, la Comisión concluyó que la Universidad de Tarapacá cumple con los criterios de evaluación y términos de referencia definidos para las áreas mínimas de gestión institucional y docencia conducente a título y para las áreas adicionales de investigación y vinculación con el medio.

Conforme a la Ley 20.129, se acredita a la Universidad de Tarapacá, según Acuerdo de Acreditación Institucional N° 10 de la CNA, por un plazo de 5 años cuya vigencia es válida desde el 05 de diciembre de 2007 hasta el 05 de diciembre de 2012, en 4 áreas: las dos obligatorias de Gestión Institucional y Docencia conducente a Título Profesional, además de las áreas optativas de Investigación y Vinculación con el Medio, a las cuales la universidad se presentó voluntariamente.

## *MISIÓN*

Somos una Universidad del Estado de Chile comprometida con la creación de conocimiento y, principalmente, con su difusión avanzada en la región de Tarapacá.

El quehacer de la Universidad está inserto en una región desértica, costera y andina, con un patrimonio cultural milenario y una identidad territorial que la Institución deberá preservar.

La equidad y el desarrollo de la región y del país, constituyen otros de los deberes esenciales de nuestra Universidad.

Como Universidad fronteriza asumimos el desafío de la integración académica con instituciones afines de Perú y Bolivia.

## *VISIÓN*

La Universidad de Tarapacá en el bicentenario será un referente académico para las universidades de la zona Norte de Chile, distinguiéndose los egresados por sus competencias en liderazgo, emprendimiento y manejo de herramientas informáticas.

## *PLAN DE DESARROLLO ESTRATÉGICO*

El Plan de Desarrollo Estratégico se estructura sobre la base de tres factores claves que orientarán el quehacer académico durante el próximo quinquenio 2006 - 2010.

Nuestros factores claves orientados son:

### **1.- DESARROLLO ACADEMICO CON CALIDAD**

- El cuerpo académico de la universidad será de demostrada calidad y su estabilidad estará en función de sus méritos y trayectorias.
- La universidad mejorará la docencia de pregrado cumpliendo estándares de aseguramiento de la calidad dispuestos por la CNPA.
- La universidad incrementará su docencia de cuarto nivel en un marco de calidad, implementando postgrados académicos o profesionales, y programas de postítulo o de educación continua.
- La universidad intensificará la investigación, innovación y desarrollo tecnológico, con el propósito de: mejorar la docencia de pre y postgrado; participar con aplicaciones tecnológicas; contribuir al acervo del conocimiento a través de publicaciones en revistas de reconocido prestigio.
- La universidad ofrecerá a la comunidad servicios de calidad reconocida y gestionará el mejoramiento continuo de estos.

### **2.- COMPROMISO CON LA REGIÓN PARA SU INSERCIÓN GLOBAL**

- La universidad fortalecerá un compromiso mutuo con sus alumnos, priorizando particularmente la atención a los estudiantes de buen rendimiento académico, considerando sus condiciones socioeconómicas y culturales, promoviendo la equidad y mejorando su calidad de vida universitaria.
- La universidad se proyecta mediante la difusión de la cultura, la aplicación del conocimiento y del desarrollo tecnológico, con una perspectiva global que parte desde la región. Para ello utilizará, las ventajas competitivas del saber acumulado, las prioridades de desarrollo regional y las capacidades y recursos internos.

- La universidad desde la región - caracterizada como bifronteriza, desértica, costera y andina- procurará una integración académica internacional.

### **3.- CRECIMIENTO ECONÓMICO CON SOLVENCIA**

- La universidad crecerá basada en la generación de recursos propios y en la consecución de otras fuentes de financiamiento, resguardando la solvencia institucional en el largo plazo. Para ello, el quehacer académico se realizará en condiciones de equilibrio financiero. En la gestión se buscará la priorización de las necesidades institucionales, basadas en el plan de desarrollo y asegurando la transparencia, eficiencia y orden en el uso de los recursos.

## **ESTRUCTURA ORGANIZACIONAL DIRECCIÓN CENTRAL Y AUTORIDADES**

<b>ALTA DIRECCIÓN</b>	<p>La actual estructura organizacional de la Universidad de Tarapacá de Arica, oficializada por Decreto Exento N° 00.1441/2006 es el resultado de un proceso cuyo objetivo ha sido lograr un alineamiento entre ésta y la estrategia corporativa. Adicionalmente, la estructura de organización considera la consolidación de mayores niveles de descentralización otorgando más flexibilidad al proceso de toma de decisiones y permitiendo una mejor conexión y retroalimentación con el medio ambiente.</p> <p>En el primer nivel de la estructura, se encuentra la Alta Dirección (ver figura N° 1), que se define por el conjunto de unidades en las cuales recae la toma de decisiones estratégicas. Está compuesta por la Honorable Junta Directiva, Rectoría, el Consejo Académico, la Secretaría de la Universidad y las Vicerrectorías Académica, Administración y Finanzas, Calidad Institucional, Desarrollo, Posicionamiento Estratégico y de Sedes.</p>
<b>JUNTA DIRECTIVA</b>  <b>Presidente</b> <b>Sr. Hugo Trivelli O.</b>  <b>Integrantes</b> <b>Sr. Marcelo Padilla M.</b> <b>Sr. Sergio Moffat L.</b> <b>Sr. Pedro García A.</b> <b>Sr. Leandro Sepúlveda S.</b> <b>Sr. Rafael Del Rio D.</b> <b>Sr. Edmundo Lazo N.</b> <b>Sr. Jorge Alfonso V.</b> <b>Sr. Luis Galdames R.</b>	<p>La Honorable Junta Directiva es el máximo cuerpo colegiado de la Universidad, y entre sus principales atribuciones se encuentran, entre otras, aprobar el presupuesto anual de la Universidad; fijar la política global de desarrollo y los planes de mediano y largo plazo; aprobar la estructura orgánica y sus modificaciones; aprobar las normas con arreglo a las cuales se fijarán las remuneraciones y aprobar contrataciones de empréstitos con cargo a fondos de la Universidad.</p>

<p><b>RECTORÍA</b></p> <p><b>Rector</b> <b>Sr. Sergio Pulido R.</b></p> <p><b>CONTRALORIA</b></p> <p><b>Contralor</b> <b>Sr. Gastón Lagardé B.</b></p>	<p>La Rectoría es la unidad superior encargada de la dirección y supervisión de todas las actividades académicas, administrativas y financieras de la Universidad. Además, entre otras funciones, está encargada de administrar los bienes de la Corporación y proponer el presupuesto anual de la Universidad a la Junta Directiva.</p> <p>Por su parte, el Consejo Académico asesora al Rector en la generación de políticas académicas que proporcionen un cuerpo normativo armónico y coherente con el quehacer académico de la Institución.</p> <p>La Contraloría es el órgano superior de control, encargado de velar por el cumplimiento de las disposiciones reglamentarias y el control de la legalidad de los actos de las autoridades de la Universidad; de la debida aplicación del presupuesto, del uso de los recursos de la Universidad y de las demás funciones que le señala su Ordenanza.</p>
--	---

### **ESTRUCTURA ORGANIZACIONAL VICERRECTORIAS Y AUTORIDADES**

VICERRECTORÍAS	DESCRIPCIÓN
<p><b>Vicerrectoría Académica</b></p> <p><b>Vicerrector</b> <b>Hugo Bravo A.</b></p>	<p>Es la unidad que dirige, planifica, organiza, controla y supervisa el desarrollo de los asuntos y servicios académicos de la Universidad, para ello cuenta con la Oficina Técnica, Dirección de Docencia, la Dirección de Investigación y Extensión Académica, la Dirección de Asuntos Estudiantiles, Registraduría, Biblioteca, Facultades, Escuelas Universitarias, Instituto de Alta Investigación.</p>
<p><b>Vicerrectoría de Administración y Finanzas</b></p> <p><b>Vicerrector</b> <b>Sr. Álvaro Palma Q.</b></p>	<p>la unidad que dirige, planifica, organiza y controla los recursos económicos, financieros, humanos y físicos de que dispone la Universidad y cautela el uso eficiente de éstos. La Vicerrectoría de Administración y Finanzas cuenta con cinco Direcciones y una Oficina para realizar su labor, a saber: Dirección de Administración; Dirección de Finanzas; Dirección de Recursos Humanos y Bienestar del Personal; Dirección de Logística y Operaciones; Dirección de Cobranzas y Fondo Solidario de Crédito y la Oficina de Contabilidad.</p>
<p><b>Vicerrectoría de Calidad Institucional</b></p> <p><b>Vicerrector</b> <b>Sr. Arturo Flores F.</b></p>	<p>Es la unidad que dirige, planifica, organiza, controla y cautela las acciones orientadas al aseguramiento de la calidad institucional. Para desarrollar su labor ésta Vicerrectoría cuenta con un Staff de profesionales.</p>

<p><b>Vicerrectoría de Desarrollo</b></p> <p><b>Vicerrector Sr. Gonzalo Muñoz A.</b></p>	<p>Es la unidad encargada de proveer los estudios y análisis de carácter estratégico, como asimismo, proyectar el desarrollo de la Institución en el marco de la estrategia corporativa a través de la formulación, control y seguimiento de los proyectos estratégicos, la búsqueda de nuevas fuentes de financiamiento y el desarrollo y uso de tecnologías de la información. Para desarrollar su labor esta Vicerrectoría cuenta dos Direcciones: Dirección de Estudios y Proyectos y Dirección de Tecnologías de Información.</p>
<p><b>Vicerrectoría de Posicionamiento Estratégico</b></p> <p><b>Vicerrectora Sra. Cecilia Robledo [s]</b></p>	<p>Es la unidad que dirige, planifica, organiza, controla y supervisa el desarrollo del posicionamiento estratégico de la Universidad, tanto a nivel nacional como internacional. La Vicerrectoría de Posicionamiento Estratégico cuenta con tres Direcciones para desarrollar su labor: Dirección de Relaciones Internacionales e Interinstitucionales; Dirección de Marketing y Comunicaciones y Dirección de Vinculación Universitaria.</p>
<p><b>Vicerrectoría de Sedes</b></p> <p><b>Vicerrector Sr. Luis Tapia I.</b></p>	<p>Es la unidad responsable del desarrollo, administración, coordinación, gestión y control de los asuntos académicos, administrativos y financieros de las Sedes de la Universidad.</p>



# UNIVERSIDAD DE TARAPACÁ ESTRUCTURA ORGANIZACIONAL

UNIVERSIDAD  
DE TARAPACÁ  
DE ARICA

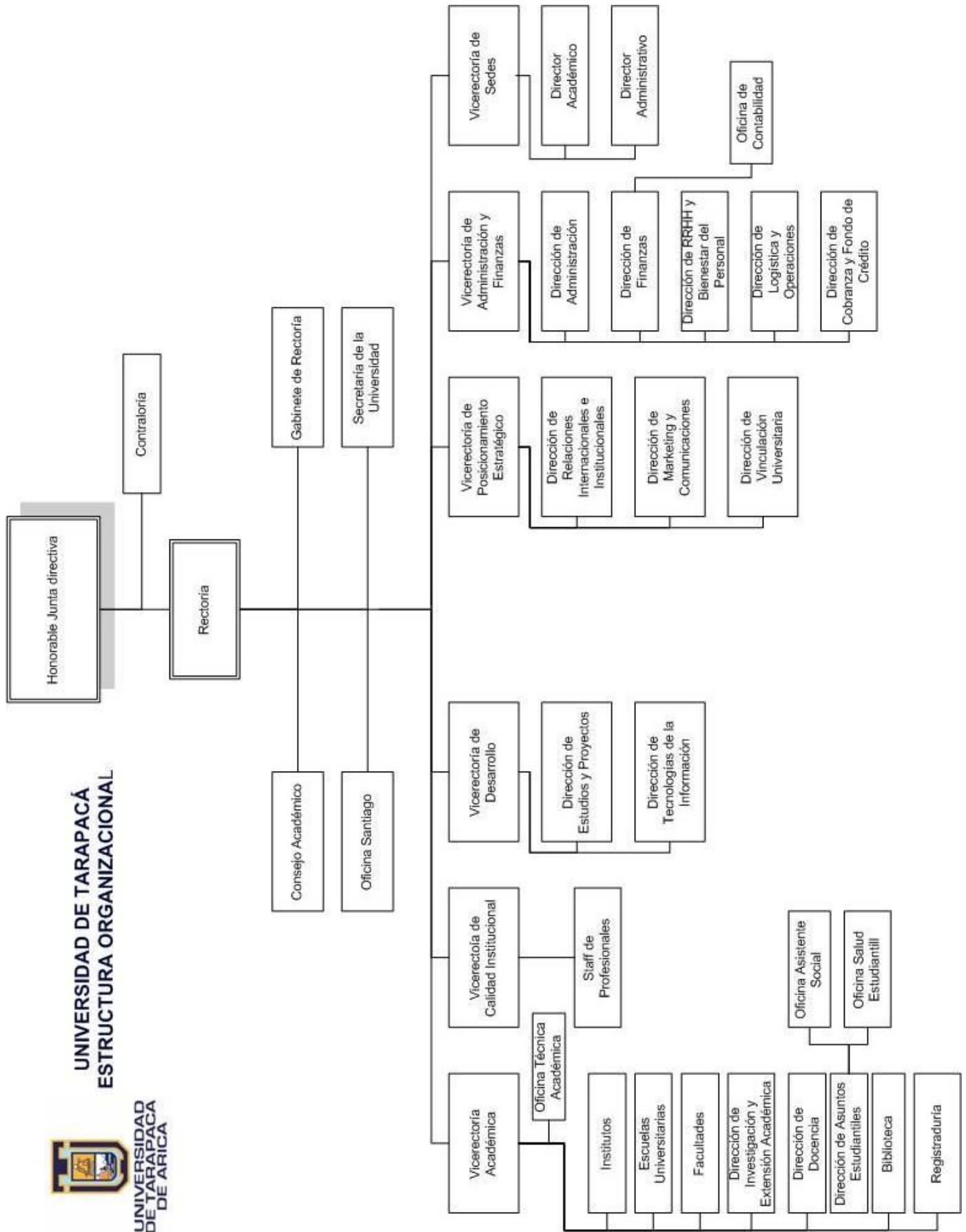

## SÍNTESIS DE LAS CARRERAS POR FACULTAD / ESCUELA

### Carreras de Pregrado

Facultades /Escuelas	CARRERA
<b>FACULTAD DE CIENCIAS</b>	<ul style="list-style-type: none"> <li>- Licenciatura en Ciencias Exactas Ingreso Común</li> <li>- Pedagogía en Física y Matemáticas</li> <li>- Pedagogía en Matemática y Computación</li> <li>- Ingeniero Matemático</li> <li>- Pedagogía en Biología, Química y Ciencias Naturales</li> <li>- Pedagogía en Biología y Ciencias Naturales</li> <li>- Pedagogía en Química y Ciencias Naturales</li> <li>- Químico</li> <li>- Químico Ingreso Común</li> <li>- Ingeniería Química Ambiental</li> <li>- Químico Laboratorista</li> </ul>
<b>FACULTAD DE CIENCIAS AGRONÓMICAS</b>	<ul style="list-style-type: none"> <li>- Agronomía</li> </ul>
<b>FACULTAD DE CIENCIAS DE LA SALUD</b>	<ul style="list-style-type: none"> <li>- Obstetricia y Puericultura</li> <li>- Tecnología Médica M/ Radiología Física Médica</li> <li>- Enfermería</li> <li>- Kinesiología y Rehabilitación</li> <li>- Nutrición y Dietética</li> <li>- Obstetricia y Puericultura M/ Gestión y Salud Familiar</li> <li>- Tecnología Médica/ Oftalmología</li> <li>- Tecnología Médica / Imagenología y Radioterapia</li> <li>- Tecnología Médica /Lab. Clínico, Hemat. Y Banco de Sangre</li> </ul>
<b>FACULTAD DE CIENCIAS SOCIALES Y JURÍDICAS</b>	<ul style="list-style-type: none"> <li>- Antropología</li> <li>- Trabajo Social</li> <li>- Psicología</li> <li>- Derecho</li> </ul>
<b>ESCUELA UNIVERSITARIA DE NEGOCIOS</b>	<ul style="list-style-type: none"> <li>- Contador Auditor – Contador Público (Régimen Diurno)</li> <li>- Ingeniería Comercial</li> <li>- Contador Auditor – Contador Público Régimen Vespertino</li> <li>- Ingeniería en Sistemas de Información y Control de Gestión</li> </ul>
<b>ESCUELA UNIVERSITARIA DE</b>	<ul style="list-style-type: none"> <li>- Diseño Multimedia</li> </ul>

<b>EDUCACIÓN VIRTUAL</b>	
<b>FACULTAD DE EDUCACIÓN Y HUMANIDADES</b>	<ul style="list-style-type: none"> <li>- Educación Parvularia</li> <li>- Pedagogía en Castellano y Comunicación</li> <li>- Pedagogía en Castellano</li> <li>- Pedagogía en Educación Física</li> <li>- Pedagogía en Educación Básica</li> <li>- Pedagogía en Historia y Geografía</li> <li>- Pedagogía en Inglés</li> <li>- Licenciatura en Lenguaje y Comunicación Ingreso Común</li> <li>- Profesor de Educación Física</li> <li>- Historia y Geografía Ingreso Común</li> </ul>
<b>ESCUELA UNIVERSITARIA DE ING. ELÉCTRICA - ELECTRÓNICA</b>	<ul style="list-style-type: none"> <li>- Ingeniería Civil Eléctrica</li> <li>- Ingeniería Civil Electrónica</li> <li>- Ingeniería de Ejecución Eléctrica</li> <li>- Ingeniería de Ejecución Electrónica</li> <li>- Ingeniería Civil Eléctrica</li> <li>- Ingeniería Civil Electrónica</li> <li>- Ingeniería Civil Eléctrica/ Electrónica</li> <li>- Plan Común Ingeniería Ejecución/ Civil Eléctrica/ Electrónica</li> </ul>
<b>ESCUELA UNIVERSITARIA DE ING. INDUSTRIAL, INFORMÁTICA Y SISTEMAS</b>	<ul style="list-style-type: none"> <li>- Ingeniería Civil Industrial</li> <li>- Ingeniería Civil Computación e Informática</li> <li>- Ingeniería en Redes Computacionales</li> <li>- Ingeniería de Ejecución en Redes Computacionales</li> <li>- Ingeniería de Ejecución en Computación e Informática</li> <li>- Ingeniería de Ejecución Industrial</li> <li>- Ingeniería Civil Industrial</li> <li>- Ingeniería Civil en Computación e Informática</li> <li>- Plan Común Ingeniería Ejecución/Civil Industrial</li> <li>- Plan Común Ingeniería Ejecución/Civil Computación</li> </ul>
<b>ESCUELA UNIVERSITARIA DE MECÁNICA</b>	<ul style="list-style-type: none"> <li>- Ingeniería Civil Mecánica</li> <li>- Ingeniería Civil en Metalúrgica</li> <li>- Ingeniería Civil en Minas</li> <li>- Ingeniería Mecatrónica</li> <li>- Ingeniería de Ejecución Mecánica</li> <li>- Ingeniería Civil Mecánica</li> <li>- Plan Común Ingeniería Ejecución /Civil Mecánica</li> </ul>
<b>ESCUELA DE INGENIERÍA (*)</b>	<ul style="list-style-type: none"> <li>- Ingeniería civil y ejecución Ingreso común</li> <li>- Ingeniería Ingreso Común</li> </ul>

\* Programa común no adscrito a Facultad

## PROGRAMA DE FORMACIÓN

### PROCESO DE ADMISIÓN

Ingreso 2008

Facultad/ Escuela	Prom. PSU	Pje. Max.	Pje. Min.	Prom. Notas	Prom. Ingreso
Facultad de Ciencias	529,69	665	460	5,74	556,97
Facultad de Ciencias Agronómicas	523	653	479	5,88	547
Facultad de Ciencias de la Salud	566,24	709	501	6,29	612,46
Facultad de Ciencias Sociales y Jurídicas	539,42	708,5	475	5,78	556,98
Escuela Universitaria de Negocios	527,41	654	475,5	5,81	550,66
Escuela Universitaria de Educación Virtual	515,77	602,5	476	5,85	545,66
Facultad Educación y Humanidades	506,57	650,5	460	5,64	531,47
Escuela Universitaria de Ing. Eléctrica - Electrónica	529,38	696	479	5,82	554,72
Escuela Universitaria de Ing. Industrial, Informática y de Sistemas	545,68	720,5	475	5,82	562,18
Escuela Universitaria de Ing. Mecánica	544,18	701,5	465,5	5,89	565,01
Ingeniería *	533,98	645,5	475,5	5,74	533,36
<b>Promedio Ingreso PSU</b>		<b>556,04</b>			

\* Programa común no adscrito a Facultad

## Sede Iquique

Carrera	Prom. PSU	Pje. Max.	Pje. Min.	Prom. Notas	Prom. Ingreso
Psicología	562,26	689	500	5,61	551,61
Derecho	547,21	686,5	500	5,74	560,75
Trabajo Social	515,97	552	476	5,43	518,28
Ingeniería Ejecución en Computación e Informática	509,54	572	476	5,51	514,45
Ingeniería Civil en Informática	557,2	718,5	475	5,69	555,67
Educación Parvularia y Psicopedagogía	505,1	571,5	461	5,63	516,6
Pedagogía en Educación Básica y Psicopedagogía	509,92	610,5	462	5,45	533,11

<b>Promedio Ingreso PSU</b>	<b>535,78</b>
-----------------------------	---------------

## CARACTERIZACIÓN SOCIO-ECONÓMICA POR QUINTILES DEL INGRESO ADMISIÓN 2008

Tabla Resumen

TOTALES POR QUINTIL	QUINTILES						Total
	1	2	3	4	5	S.Q.	
	<b>514</b>	<b>344</b>	<b>246</b>	<b>173</b>	<b>78</b>	<b>461</b>	<b>1816</b>
	<b>28.3%</b>	<b>18.9%</b>	<b>13.5%</b>	<b>9.5%</b>	<b>4.3%</b>	<b>25.4%</b>	

\* S.Q.: Sin quintiles

### Distribución Socio – Económica por Facultad/ Escuela

FACULTAD/ESCUELA	QUINTILES						
	1	2	3	4	5	S.Q.	Total
Facultad de Ciencias	32	24	20	18	13	26	133
Facultad de Ciencias Agronómicas	18	6	4	2	1	18	49
Facultad de Ciencias de la Salud	87	54	37	42	19	40	279
Facultad de Ciencias Sociales y Jurídicas	101	59	44	27	11	63	305
Escuela Universitaria de Negocios	23	17	15	5	1	35	96
Escuela Universitaria de Educación Virtual	5	5	3	2	0	5	20
Facultad de Educación y Humanidades	96	62	33	32	14	82	319
Escuela Universitaria Ing. Eléctrica - Electrónica	14	13	7	1	2	26	63
Escuela Universitaria de Ing. Industrial, Informática y de Sistemas	32	30	22	15	5	48	152
Escuela Universitaria Ing. Mecánica	34	19	11	8	3	32	107
Ingeniería ingreso común (programa no adscrito a facultad)	21	12	4	5	3	17	62

Sede Iquique

CARRERA	QUINTILES						
	1	2	3	4	5	S.Q.	Total
Psicología	5	7	9	3	2	13	39
Derecho	22	13	15	5	0	19	74
Trabajo Social	8	4	0	2	1	14	29
Ingeniería Ejecución en Computación e Informática	3	4	3	1	0	5	16
Ingeniería Civil en Informática	7	5	6	3	0	3	24
Educación Parvularia y Psicopedagogía	4	5	6	0	1	8	24
Pedagogía en Educación Básica y Psicopedagogía	2	5	7	2	2	7	25
<b>Totales</b>	<b>51</b>	<b>43</b>	<b>46</b>	<b>16</b>	<b>6</b>	<b>69</b>	<b>231</b>

ESTUDIANTES NACIONALES – EXTRANJEROS POR NIVEL DE FORMACIÓN Y GÉNERO

Tabla Resumen

FACULTAD/ESCUELA – CARRERA	HOMBRES			MUJERES			Σ
	Nuevos	Antiguos	Total	Nuevos	Antiguos	Total	
<b>TOTALES</b>	<b>888</b>	<b>2946</b>	<b>3834</b> <b>48.0%</b>	<b>928</b>	<b>3220</b>	<b>4148</b> <b>52.0%</b>	<b>7982</b>

\* A la fecha 18 de Diciembre del 2008

### Distribución por Género por Facultad/ Escuela

FACULTAD/ESCUELA	HOMBRES			MUJERES			Σ
	Nuevos	Antiguos	Total	Nuevos	Antiguos	Total	
Facultad de Ciencias	51	182	233	82	205	287	520
Facultad de Ciencias Agronómicas	27	153	180	22	123	145	325
Facultad de Ciencias de la Salud	83	382	465	196	781	977	1442
Facultad de Ciencias Sociales y Jurídicas	114	435	549	191	772	963	1512
Escuela Universitaria De Negocios	55	225	280	41	247	288	568
Escuela Universitaria De Educación Virtual	12	0	12	8	0	8	20
Facultad de Educación y Humanidades	131	533	664	188	708	896	1560
Facultad de Ing. Eléctrica – Electrónica	58	312	370	5	24	29	399
Escuela Universitaria de Ing. Industrial, Informática y de Sistemas	118	360	478	34	158	192	670
Escuela Universitaria Ing. Mecánica	91	219	310	16	34	50	360
Ingeniería (no adscrito a facultad)	47	45	92	15	12	27	119

Sede Iquique

FACULTAD/ESCUELA	HOMBRES			MUJERES			Σ
	Nuevos	Antiguos	Total	Nuevos	Antiguos	Total	
Psicología	19	42	61	20	62	82	143
Derecho	38	26	64	36	17	53	117
Trabajo Social	7	5	12	22	19	41	53
Ingeniería Ejecución en Computación e Informática	12	18	30	4	3	7	37
Ingeniería Civil en Informática	22	0	22	2	0	2	24
Educación Parvularia y Psicopedagogía	0	1	1	24	24	48	49
Pedagogía en Educación Básica y Psicopedagogía	3	8	11	22	31	53	64
<b>Total Facultad / Escuela</b>	<b>101</b>	<b>100</b>	<b>201</b>	<b>130</b>	<b>156</b>	<b>286</b>	<b>487</b>

ESTUDIANTES POR NIVEL DE FORMACIÓN Y GENERO, POR FACULTADES, CARRERAS Y PLANES DE ESTUDIO

FACULTAD/ESCUELA	HOMBRES			MUJERES			Σ
	Nuevos	Antiguos	Total	Nuevos	Antiguos	Total	
<b>CIENCIAS</b>							
201 LICENC. EN CIENCIAS EXACTAS ING.COMUN	11	23	34	3	10	13	47
202 PEDAGOGÍA EN FÍSICA Y MATEMATICA	0	9	9	0	3	3	12
203 PEDAGOGIA EN MATEMATICA Y COMPUTACION	7	10	17	10	6	16	33
205 INGENIERO MATEMATICO	0	5	5	0	1	1	6
212 PEDAGOGIA EN MATEMATICA Y COMPUTACION	0	27	27	1	36	37	64
215 PED. EN BIOLOGIA, QUIMICA Y C. NATURALES	0	3	3	0	11	11	14
216 PEDAGOGIA EN FISICA Y MATEMATICA	0	3	3	0	3	3	6
217 PED. EN BIOLOGIA Y CIENCIAS NATURALES	8	20	28	15	35	50	78
218 PEDAGOGIA EN QUIMICA Y CS. NATURALES	1	0	1	0	2	2	3
227 QUIMICO	0	1	1	0	2	2	3
228 QUIMICA INGRESO COMUN	17	32	49	29	30	59	108
229 INGENIERIA QUIMICA AMBIENTAL	6	14	20	24	18	42	62
230 QUIMICO LABORATORISTA	1	35	36	0	48	48	84
<b>TOTAL FACULTAD/ESCUELA</b>	<b>51</b>	<b>182</b>	<b>233</b>	<b>82</b>	<b>205</b>	<b>287</b>	<b>520</b>
<b>CIENCIAS AGRONOMICAS</b>							
401 AGRONOMIA	27	153	180	22	123	145	325
<b>TOTAL FACULTAD/ESCUELA</b>	<b>27</b>	<b>153</b>	<b>180</b>	<b>22</b>	<b>123</b>	<b>145</b>	<b>325</b>

FACULTAD/ESCUELA	HOMBRES			MUJERES			Σ
	Nuevos	Antiguos	Total	Nuevos	Antiguos	Total	
<b>CIENCIAS DE LA SALUD</b>							
231 OBSTETRICIA Y PUERICULTURA	0	1	1	0	126	126	127
233 TECNOLOGIA MEDICA MENCION RADIOLOGIA Y FISICA MEDICA	0	47	47	0	45	45	92
234 TECNOLOGIA MEDICA CON MENCION EN LABORATORIO CLINICO, HEMATOLOGIA Y BANCO DE SANGRE	0	26	26	0	39	39	65
235 ENFERMERIA	8	54	62	44	204	248	310
236 KINESIOLOGIA Y REHABILITACION	27	129	156	36	146	182	338
237 NUTRICION Y DIETETICA	10	18	28	32	60	92	120
241 OBS. Y PUERIC. M/GESTION Y SALUD FLIAR.	6	5	11	29	61	90	101
242 TECNOLOGIA MEDICA /OFTALMOLOGIA	5	28	33	13	28	41	74
243 TECNOLOGIA MEDICA /IMAGEN. Y RADIOT.	15	42	57	19	41	60	117
244 TECNOLOGIA MEDICA /LAB.CLIN.,HEM.YBCO.	12	32	44	23	31	54	98
TOTAL FACULTAD/ESCUELA	<b>83</b>	<b>382</b>	<b>465</b>	<b>196</b>	<b>781</b>	<b>977</b>	<b>1442</b>
<b>CIENCIAS SOCIALES Y JURIDICAS</b>							
155 ANTROPOLOGIA	19	42	61	21	31	52	113
167 TRABAJO SOCIAL	18	49	67	64	154	218	285
168 TRABAJO SOCIAL	0	4	4	0	57	57	61
169 PSICOLOGIA	22	123	145	47	264	311	456
170 DERECHO	55	216	271	59	267	326	597
TOTAL FACULTAD/ESCUELA	<b>114</b>	<b>434</b>	<b>548</b>	<b>191</b>	<b>773</b>	<b>964</b>	<b>1512</b>
<b>DE NEGOCIOS</b>							
150 CONTADOR AUDITOR - CONTADOR PUBLICO	0	37	37	0	51	51	88
151 INGENIERIA COMERCIAL	38	117	155	24	122	146	301
153 CONTADOR AUDITOR - CONTADOR PUBLICO	0	19	19	0	29	29	48
154 ING. EN SIST. INF. Y CONTROL DE GESTION	17	52	69	17	45	62	131
TOTAL FACULTAD/ESCUELA	<b>55</b>	<b>225</b>	<b>280</b>	<b>41</b>	<b>247</b>	<b>288</b>	<b>568</b>

FACULTAD/ESCUELA	HOMBRES			MUJERES			Σ
	Nuevos	Antiguos	Total	Nuevos	Antiguos	Total	
<b>DE EDUCACION VIRTUAL</b>							
527 DISEÑO MULTIMEDIA	12	0	12	8	0	8	20
TOTAL FACULTAD/ESCUELA	<b>12</b>	<b>0</b>	<b>12</b>	<b>8</b>	<b>0</b>	<b>8</b>	<b>20</b>
<b>EDUCACION Y HUMANIDADES</b>							
303 PED. EN EDUCACION PARVULARIA	0	1	1	0	39	39	40
304 PEDAGOGIA EN CASTELLANO Y COMUNICACION	0	25	25	0	26	26	51
305 PED. EN CASTELLANO	0	1	1	0	0	0	1
306 PEDAGOGIA EN EDUCACION FISICA	0	61	61	0	30	30	91
310 PEDAGOGIA EN EDUCACION BASICA	0	18	18	0	26	26	44
311 PEDAGOGIA EN HISTORIA Y GEOGRAFIA	0	35	35	0	37	37	72
312 PEDAGOGIA EN INGLES	0	27	27	0	54	54	81
331 EDUCACION PARVULARIA Y PSICOPEDAGOGIA	2	2	4	34	97	131	135
332 PEDAGOGIA EN EDUCACION BASICA Y PSICOPEDAGOGIA	4	42	46	35	108	143	189
333 LICENCIATURA EN INGLES	30	73	103	36	118	154	257
334 LIC. LENGUAJE Y COMUNIC. INGRESO COMUN	8	38	46	35	59	94	140
335 PROFESOR DE EDUCACION FISICA	50	129	179	25	48	73	252
336 HISTORIA Y GEOGRAFIA INGRESO COMUN	37	81	118	22	66	88	206
TOTAL FACULTAD/ESCUELA	<b>131</b>	<b>533</b>	<b>664</b>	<b>187</b>	<b>708</b>	<b>895</b>	<b>1559</b>

<b>ESMERALDA</b>							
701 PSICOLOGIA	19	42	61	20	62	82	143
702 DERECHO	38	26	64	36	17	53	117
703 TRABAJO SOCIAL	7	5	12	22	19	41	53
741 INGEN. EJEC. EN COMPUTACION E INF.	12	18	30	4	3	7	37
743 INGENIERIA CIVIL EN INFORMATICA	22	0	22	2	0	2	24
770 EDUCACION PARVULARIA Y PSICOPEDAGOGIA	0	1	1	24	24	48	49
771 PEDAGOGIA EN ED. BASICA Y PSICOPEDAG.	3	8	11	22	31	53	64
<b>TOTAL FACULTAD/ESCUELA</b>	<b>101</b>	<b>100</b>	<b>201</b>	<b>130</b>	<b>156</b>	<b>286</b>	<b>487</b>

<b>FACULTAD/ESCUELA</b>	<b>HOMBRES</b>			<b>MUJERES</b>			<b>Σ</b>
	<b>Nuevos</b>	<b>Antiguos</b>	<b>Total</b>	<b>Nuevos</b>	<b>Antiguos</b>	<b>Total</b>	
<b>INGENIERIA ELECTRICA ELECTRONICA</b>							
530 INGENIERIA CIVIL ELECTRICA	12	29	41	2	0	2	43
531 INGENIERIA CIVIL ELECTRONICA	32	38	70	3	3	6	76
544 INGENIERIA DE EJECUCION ELECTRICA	6	8	14	0	0	0	14
545 INGENIERIA DE EJECUCION ELECTRONICA	5	9	14	0	1	1	15
570 INGENIERIA CIVIL ELECTRICA	0	54	54	0	7	7	61
571 INGENIERIA CIVIL ELECTRONICA	1	61	62	0	2	2	64
575 INGENIERIA CIVIL ELECTRICA/ELECTRONICA	0	18	18	0	2	2	20
581 PLAN COMUN INGEN.EJEC/CIV.ELECTRI(ONI)CA	1	41	42	0	5	5	47
591 INGENIERIA DE EJECUCION ELECTRICA	1	24	25	0	1	1	26
592 INGENIERIA DE EJECUCION ELECTRONICA	0	30	30	0	3	3	33
<b>TOTAL FACULTAD/ESCUELA</b>	<b>58</b>	<b>312</b>	<b>370</b>	<b>5</b>	<b>24</b>	<b>29</b>	<b>399</b>

<b>ING. INDUSTRIAL, INFORMATICA Y DE SISTEMAS</b>							
532 INGENIERIA CIVIL INDUSTRIAL	46	72	118	27	44	71	189
534 ING.CIVIL COMPUTACION E INFORMATICA	42	59	101	3	8	11	112
538 INGENIERIA EN REDES COMPUTACIONALES	4	6	10	0	2	2	12
541 ING.EJEC. EN REDES COMPUTACIONALES	0	1	1	0	0	0	1
542 ING. EJEC. COMPUTACION E INFORMATICA	15	21	36	1	3	4	40
543 INGENIERIA DE EJECUCION INDUSTRIAL	8	3	11	3	2	5	16
572 INGENIERIA CIVIL INDUSTRIAL	0	81	81	0	51	51	132
574 INGENIERIA CIVIL EN COMPUTACION E INFORMATICA	0	36	36	0	11	11	47
582 PLAN COMUN INGEN.EJEC/CIVIL INDUSTRIAL	0	15	15	0	11	11	26
584 PLAN COMUN INGEN.EJEC/CIV.COMPUTAC E INF	0	3	3	0	0	0	3
590 INGENIERIA DE EJECUCION EN COMPUTACION E INFORMATICA	2	44	46	0	11	11	57
594 INGENIERIA DE EJECUCION INDUSTRIAL	1	19	20	0	15	15	35
<b>TOTAL FACULTAD/ESCUELA</b>	<b>118</b>	<b>360</b>	<b>478</b>	<b>34</b>	<b>158</b>	<b>192</b>	<b>670</b>

FACULTAD/ESCUELA	HOMBRES			MUJERES			Σ
	Nuevos	Antiguos	Total	Nuevos	Antiguos	Total	
<b>ING. MECANICA</b>							
533 INGENIERIA CIVIL MECANICA	42	29	71	4	2	6	77
535 INGENIERIA CIVIL EN METALURGIA	3	3	6	2	1	3	9
536 INGENIERIA CIVIL EN MINAS	15	18	33	8	5	13	46
537 INGENIERIA MECATRONICA	13	16	29	2	4	6	35
546 INGENIERIA DE EJECUCION MECANICA	18	11	29	0	3	3	32
573 INGENIERIA CIVIL MECANICA	0	79	79	0	13	13	92
583 PLAN COMUN INGEN.EJEC/CIVIL MECANICA	0	32	32	0	1	1	33
593 INGENIERIA DE EJECUCION MECANICA	0	32	32	0	5	5	37
TOTAL FACULTAD/ESCUELA	<b>91</b>	<b>220</b>	<b>311</b>	<b>16</b>	<b>34</b>	<b>50</b>	<b>361</b>
<b>INGENIERIA</b>							
540 INGENIERIA CIVIL Y EJECUCION ING.COMUN	47	37	84	15	11	26	110
580 INGENIERIA INGRESO COMUN	0	8	8	0	1	1	9
TOTAL FACULTAD/ESCUELA	<b>47</b>	<b>45</b>	<b>92</b>	<b>15</b>	<b>12</b>	<b>27</b>	<b>119</b>
TOTALES	<b>888</b>	<b>2946</b>	<b>3834</b>	<b>927</b>	<b>3221</b>	<b>4148</b>	<b>7982</b>
	<b>48.0%</b>			<b>52.0%</b>			

## TITULADOS DEL AÑO 2008

### Tabla Resumen

Varones	Damas	Total
279	362	641

\* A la fecha 18 de Diciembre del 2008

### Distribución de Titulados por Facultad/ Escuela

Facultad/ Escuela	Varón	Mujer	Total
Facultad de Ciencias	22	12	34
Facultad de Ciencias Agronómicas	13	11	24
Facultad de Ciencias de la Salud	41	82	123
Facultad de Ciencias Sociales y Jurídicas	26	64	90
Escuela Universitaria de Negocios	36	41	77
Facultad de Educación y Humanidades	77	144	221
Escuela Universitaria de Ing. Eléctrica - Electrónica	26	1	27
Escuela Universitaria de Ing. Industrial, Informática y de Sistemas	28	16	44
Escuela Universitaria de Ing. Mecánica	23	2	25

PROMEDIO DE TIEMPO PARA TITULARSE \*

CARRERA	Promedio real de titulación	Mínimo	Máximo	Desv. típ.	N	Duración según plan de estudio
AGRONOMÍA	17,45	12	22	2,48	22	10
CONTADOR AUDITOR - CONTADOR PUBLICO	13,54	12	20	2,73	13	9
CONTADOR AUDITOR - CONTADOR PUBLICO VESPERTINA	18,40	12	24	4,34	5	9
ENFERMERÍA	15,42	12	22	2,79	31	8
INGENIERÍA CIVIL ELÉCTRICA	20,00	16	22	3,46	3	10
INGENIERÍA CIVIL ELECTRÓNICA	16,50	16	18	1,00	4	12
INGENIERÍA CIVIL INDUSTRIAL	19,07	16	24	2,60	15	12
INGENIERÍA CIVIL MECÁNICA	18,15	12	24	3,41	13	12
INGENIERÍA COMERCIAL	13,72	10	20	2,55	29	10
INGENIERÍA DE EJECUCIÓN ELÉCTRICA	16,00	16	16	.	1	10
INGENIERÍA DE EJECUCIÓN ELECTRÓNICA	26,00	24	28	2,83	2	8
INGENIERÍA DE EJECUCIÓN EN COMPUTACIÓN E INFORMÁTICA	16,00	16	16	.	1	8
INGENIERÍA DE EJECUCIÓN INDUSTRIAL	16,29	14	20	2,69	7	8
INGENIERÍA DE EJECUCIÓN MECÁNICA	22,00	16	28	8,49	2	8
KINESIOLOGÍA Y REHABILITACIÓN	13,91	12	20	2,09	22	10
OBSTETRICIA Y PUERICULTURA	14,71	10	22	2,91	17	10

\*Nota. Se han excluido del cálculo los alumnos que han realizado suspensión o retiro temporal, así como los traslados de carrera o universidad.

Promedio real de titulación: Tiempo en semestre que el alumno demoró en obtener el título profesional

N : Cantidad de alumnos que se titularon, sin contar las suspensiones, retiros temporales ni traslados

Duración según plan de estudio: Tiempo teórico de duración de la carrera

CARRERA	Promedio real de titulación	Mínimo	Máximo	Desv. tip.	N	Duración según plan de estudio
PED. EN EDUCACIÓN PARVULARIO	11,18	10	20	2,14	39	8
PEDAGOGÍA EN CASTELLANO Y COMUNICACIÓN	12,36	12	16	1,21	11	10
PEDAGOGÍA EN EDUCACIÓN BÁSICA	10,48	8	16	1,59	50	8
PEDAGOGÍA EN EDUCACIÓN FÍSICA	11,77	10	14	0,81	35	10
PEDAGOGÍA EN HISTORIA Y GEOGRAFÍA	12,26	10	16	1,00	31	10
PEDAGOGÍA EN INGLÉS	14,19	10	20	2,52	21	10
PEDAGOGÍA EN MATEMÁTICA Y COMPUTACIÓN	12,92	12	16	1,32	13	10
PSICOLOGÍA	14,36	12	26	2,63	39	11
QUÍMICO LABORATORISTA	14,00	10	22	3,12	15	9
TECNOLOGIA MEDICA CON MENCION EN LABORATORIO CLINICO, HEMATOLOGIA Y BANCO DE SANGRE	14,00	12	16	1,71	12	10
TECNOLOGIA MEDICA MENCION RADIOLOGIA Y FISICA MEDICA	16,08	12	36	5,67	24	10
TRABAJO SOCIAL	10,00	10	10	0,00	34	9

\*Nota. Se han excluido del cálculo los alumnos que han realizado suspensión o retiro temporal, así como los traslados de carrera o universidad.

Promedio real de titulación: Tiempo en semestre que el alumno demoró en obtener el título profesional

N : Cantidad de alumnos que se titularon, sin contar las suspensiones, retiros temporales ni traslados

Duración según

## TASA DE RETENCIÓN PRIMER AÑO

**Tabla Resumen**

Matrícula 2007	Matrícula 2008	Tasa Retención
1491	1278	85,71%

**Tasa de Retención por Facultad/ Escuela**

Facultad/ Escuela	Matricula 2007	Matrícula 2008	Tasa de Retención
Ciencias	122	82	67,21%
Ciencias Agronómicas	45	34	75,565
Ciencias de la Salud	329	297	90,27%
Ciencias Sociales y Jurídicas	345	309	89,57%
De Negocios	90	72	80%
Educación y Humanidades	354	303	85,59%
Ing. Eléctrica - Electrónica	54	42	77,78%
Ing. Industrial, Informática y de Sistemas	197	160	81,22%
Ing. Mecánica	86	58	67,44%
Ingeniería *	48	34	70,83%

\* Programa común no adscrito a Facultad

## Sede Iquique

Facultad/ Escuela	Matricula 2007	Matrícula 2008	Tasa de Retención
Psicología	46	41	89,13%
Derecho	32	25	78,13%
Trabajo Social	18	13	72,22%
Ingeniería Ejecución en Computación e Informática	21	18	85,71%
Educación Parvularia y Psicopedagogía	23	18	78,26%
Pedagogía en Educación Básica y Psicopedagogía	21	18	85,71%

## RECURSOS HUMANOS

### PERSONAL ACADÉMICO

#### Jornada Completa Equivalente

Tipo de Jornada	Doctorado	Magister	Titulados	Otros	Total
Jornada Completa	67	125	53		245
Jornada Parcial	0	4	20		24
Media Jornada	2	7	11		20
JORNADA HORA	0	1	4		5
<b>TOTAL</b>	<b>69</b>	<b>137</b>	<b>88</b>	<b>0</b>	<b>294</b>

	Doctorado	Magister	Titulados	Otros	Total
<b>N° de Jornadas Completas Equivalentes (N° J.C.E = N° horas / 44)</b>	<b>68</b>	<b>132</b>	<b>78</b>	<b>0</b>	<b>278</b>

#### Índice de Post- Grado

INDICE POSTGRADO (J.C.E.DOCTOR+J.C.E.MAGISTER/J.C.E.INSTITUCION)	<b>0,7</b>
---	------------

## PERSONAL ADMINISTRATIVO

### Administrativos por Género

	Hombre	Mujer	Total
No Académico	169	228	<b>397</b>
Directivos	12	30	<b>42</b>
			<b>439</b>

### Tipo de Profesional

Tipo	Total
Con Título Profesional	126
Sin Título Profesional	194
Personal de Servicio	119
<b>TOTAL</b>	<b>439</b>

## BIBLIOTECAS ( noviembre 2008)

### Recursos

	2005	2006	2007	2008
N° de personal (bibliotecario)	6	7	7	7
N° de personal (otros profesionales y ayudantes)	50	45	55	62
Metros cuadrados construidos totales	4610	4754	4473	4473
Metros cuadrados de la sala de lectura	1516	1605	1654	1654
N° total de títulos	69366	69802	70661	71861
N° total de ejemplares	91984	95162	95845	100688
N° total de préstamos por año	94949	98173	84009	65098
Número de computadoras con acceso a Internet, para uso de los alumnos en la biblioteca	122	132	140	155
Número total de usuarios de la biblioteca	10000	10959	13547	11224
Inversión anual en la adquisición de libros y revistas, en UF de cada año	4275	3726	7745	2231
Suscripciones a Base de Datos	4	5	9	8
N° de Puestos de Trabajo	---	---	---	905

## INVESTIGACIÓN CIENTÍFICA, TECNOLÓGICA E INNOVACIÓN

A Continuación se presenta una tabla resumen con la cantidad de proyectos y publicaciones del 2008.

Proyectos Fondecyt	Proyectos FONDEF	Proyectos internos	Otros Proyectos	Publicaciones ISI	Publicaciones Scielo
16	2	31	8	58	43

### PROYECTOS DE INVESTIGACIÓN

#### Proyectos

Proyectos	2006	2007	2008
Nº Proy. Nuevos (U. Tarapacá)	11	10	24
Nº Proy. Continuidad (U. Tarapacá)	13	11	7
Nº Proy. Fondecyt Nuevos	2	3	4
Nº Proy. Inic. Investigación Fondecyt	1	1	2
Nº Proy. Fondecyt Continuidad	6	5	7
Nº Proy. Fondecyt Interinstitucionales	7	4	4
Nº Proy. Otros Fondos	1	4	4
Nº Proy. Fondef	---	1	1
Nº Proy. Fondef Continuidad	---	---	1
Nº Proy. Fondef Interinstitucionales	1	---	---

**Nota: son los que están oficialmente Oficializados por Res. VRA**

## PUBLICACIONES

Publicaciones	2006	2007	2008
Publicaciones I.S.I	48	44	58
Publicaciones Scielo	26	31	43

## PATENTES

La Universidad no obtuvo ninguna patente el 2008

## ASEGURAMIENTO DE CALIDAD (diciembre 2008)

### PROGRAMAS ACREDITADOS PREGRADO

Todos los programas acreditados por la Comisión Nacional de Acreditación de Pregrado

<b>Carrera</b>	<b>Años de Acreditación</b>	<b>Número y fecha del Acuerdo de Acreditación</b>	<b>Fecha de Término</b>	<b>Agencia Acreditadora</b>
Psicología	5 años	Acuerdo N° 94, 16/03/2004	20/01/2009	CNAP
Contador Auditor-Contador Público (Diurno - Vespertino)	2 años	Acuerdo N° 170, 11/01/2005	11/01/2007	CNAP
Ingeniería Comercial	3 años	Acuerdo N° 200, 15/03/2005	15/03/2008	CNAP
Enfermería	2 años	Acuerdo N° 305, 11/07/2006	11/10/2008	CNAP
Agronomía	3 años	Acuerdo N° 372, 14/11/2006	14/02/2010	CNAP
Ingeniería Civil en Computación e Informática	4 años	Acuerdo N° 365, 31/10/2006	31/01/2011	CNAP
Ingeniería de Ejecución Computación e Informática	5 años	Acuerdo N° 343, 31/10/2006	31/01/2012	CNAP
Ingeniería Civil Mecánica	3 años	Acuerdo N° 347, 28/11/2006	28/02/2010	CNAP
Ingeniería de Ejecución Mecánica	2 años	Acuerdo N° 364, 28/11/2006	28/02/2009	CNAP

**Número de programas de pregrado elegibles para acreditación** Número de programas de pregrado de la Universidad, que cumple con los requisitos de elegibilidad. La fórmula sería: **A + B + C**, donde:

- A: carrera de Medicina de la Universidad: **No existe.**
- B: número de carreras de Pedagogía de la Universidad. **20 carreras (varias pedagogías corresponden a programas que actualmente no tienen admisión)**
- C: número de carreras de pregrado que no son Pedagogía ni Medicina que cumple con: tener ingreso a primer año con al menos una cohorte de titulados.
  - Carreras no acreditadas: 13

**Número de programas en proceso de acreditación.** Número de programas de pregrado que están registrados en la página de la CNA, cuyo estado es "En proceso de acreditación".

- Registrados en la Página de la CNA 23 carreras de pregrado.
- No registrados por la CNA pero sí se encuentran en proceso de Autoevaluación:
  - Reacreditación: 2
  - Acreditación por primera vez: 8 carreras de pregrado.

#### PROGRAMAS ACREDITADOS POSTGRADO

UNIVERSIDAD	PROGRAMA	RESOLUCIÓN	AÑOS	INICIO	VIGENCIA	AGENCIA
Universidad de Tarapacá	Magíster en Ciencias Biológicas	Acreditado	2	1/6/07	1/6/09	CONAP
*Universidad Católica del Norte / Universidad de Tarapacá	Magíster en Antropología	Acreditado	4	1/7/05	1/7/09	CONAP
Universidad Católica del Norte / Universidad de Tarapacá	Doctorado en Antropología	Acreditado	3	13/5/09	13/5/12	CNA-Chile

## **PROYECTOS INSTITUCIONALES**

### **PROYECTOS CON FINANCIAMIENTO MECESUP**

#### **Institucionales**

<b>Nombre Proyecto</b>	<b>Aporte MECESUP (M\$)</b>	<b>Aporte UTA (M\$)</b>	<b>Total (M\$)</b>	<b>Estado proyecto</b>
Rediseño estructural de la carrera de Antropología de la UTA: diversificación de competencias en sintonía con las necesidades país (UTA0601)	219.436	63.774	283.210	En ejecución
Diseño e implementación de un sistema de evaluación de los resultados e impacto sobre el aprendizaje generados en los proyectos MECESUP de la U. de Tarapacá en el periodo 1999-2004. (UTA0701)	23.245	5.870	29.115	Oficialización convenio
Diseño e implementación de la Unidad Institucional para la ejecución del proyecto educativo y el mejoramiento de la docencia en la U. de Tarapacá. (UTA0704)	258.050	69.675	327.725	Oficialización convenio

## Asociados

Nombre Proyecto	Aporte MECESUP (M\$)	Aporte UTA (M\$)	Total (M\$)	Estado proyecto
Formación de recursos humanos en las universidades del CRUCH para la innovación y armonización curricular: una respuesta colaborativa a las demandas de la educación superior (UCH0610)	11.600	5.000	16.600	En ejecución
Mejoramiento de la formación general y específica de los profesionales psicólogos del consorcio de universidades del estado mediante el diseño e implementación de un marco curricular común basado en competencias (ULS0601)	68.435	12.000	80.435	En ejecución
Fortalecimiento y optimización del programa de movilidad estudiantil del consorcio de universidades del estado (MEC) (ULS0602)	15.140	16.652	31.792	En ejecución
Diseño e innovación curricular basado en competencias, para la formación del Profesor de Enseñanza Media en Matemática (USA0610)	97.461 (*)	4.000	101.461	Oficialización convenio
Fortalecimiento e internacionalización de los estudios de Postgrado con excelencia académica en Ciencias Antropológicas. (UCN0703)	188.278	26.500	214.778	Oficialización convenio
Implementación de nuevos currículos para carreras de Ingeniería Civil en Computación e Informática en Universidades Chilenas. (FSM0711)	146.640	20.010	166.650	Oficialización convenio

(\*) Monto total aporte Mecesus será administrado por la U. de Santiago, institución que dirige el proyecto.

## Convenio de Desempeño

Nombre Proyecto	Aporte MECESUP (M\$)	Aporte UTA (M\$)	Total (M\$)	Estado proyecto
Posicionamiento de la Universidad de Tarapacá como agente de Integración de la Macroregión sur Andina	2.245.036	644.452	2.889.488	En ejecución

### PROYECTOS CON FINANCIAMIENTO FDI- MINEDUC

#### Institucionales

Nombre Proyecto	Aporte FDI (M\$)	Aporte UTA (M\$)	Otros (M\$)	Total (M\$)	Estado proyecto
Modernización del Sistema Contable Financiero y Presupuestario de la Universidad de Tarapacá de acuerdo a la Ley N° 20.044 sobre mejoramiento de la gestión pública	42.000	12.000	0	54.000	En ejecución
Mejoramiento del Servicio Académico y administrativo a través de una Red Wireless Estructurada en Campus Saucache	26.000	9.000	0	35.000	En ejecución
El Desempeño docente y sus implicancias en la Formación desde la Perspectiva de la Calidad (*)	6.000	2.500	595	9.095	En ejecución
Diseño e implementación de política de seguridad informática de la Universidad de Tarapacá, mediante la habilitación de un Datacenter y el fortalecimiento de los servicios y recursos informáticos	49.000	32.327	0	81.327	En ejecución
Diseño curricular por competencias y aseguramiento de la calidad (*)	6.000	2.500	596	9.096	En ejecución

(\*) Aporte CINDA

## Innovación Estudiantil

Nombre Proyecto	Aporte FDI (M\$)	Aporte UTA (M\$)	Otros (M\$)	Total (M\$)	Estado proyecto
Campamento de Diabetes Mellitus Infanto Juvenil en Arica <sup>(1)</sup>	1.400	0	930	2.330	En ejecución
Formación de monitores en tuberculosis en población de adultos mayores de Arica	1.500	0	0	1.500	En ejecución
Liderando redes de prevención para entornos libres de drogas en las Universidades de Tarapacá y Jorge Basadle G. CHILE-PERÚ <sup>(1)</sup>	1.600	0	320	1.920	En ejecución
Recuperación de suelos en hogar universitario Femenino, mediante técnicas orgánicas basadas en el reciclaje de residuos vegetales, para la obtención de fertilizantes naturales, e implementación de jardines de plantas ornamentales, medicinales y hortícolas <sup>(1)</sup>	2.400	0	693	3.093	En ejecución
Desarrollo de Robot Vigilante y de Exploración submarina para la academia de Robótica UTABOT <sup>(*)</sup>	3.100	2.480	0	5.580	En ejecución
Gestión y Educación Ambiental para la Recuperación de Especies Endémicas en peligro de extinción de la ciudad de Arica <sup>(1)</sup>	3.100	0	1.950	5.050	En ejecución

(\*) Aporte valorizado UTA

<sup>(1)</sup> Aporte valorizado otras instituciones

## Proyectos MIMEDUC

Nombre Proyecto	Aporte MINEDUC (M\$)	Aporte UTA (M\$)	Total (M\$)	Estado proyecto
Asesoría Liceos Prioritarios: Mejora continua de estructuras y procesos como sustento del cambio en la gestión directiva, pedagógica-curricular y de Convivencia e Inclusión de un Liceo Prioritario en la Ciudad de Arica	33.000	4.150	37.150	En ejecución

## PROYECTOS DESARROLLADOS CON OTRAS FUENTES DE FINANCIAMIENTO

### F.N.D.R

Nombre Proyecto	Aporte FNDR (M\$)	Aporte UTA (M\$)	Total (M\$)	Estado proyecto
Ampliación Museo Azapa – Sala de Exhibición Cultura Chinchorro, UTA (Segunda Etapa) (*)	332.913	74.923	407.836	En ejecución
Construcción Gimnasios Multifuncionales Grupos Prioritarios - Arica (*)	381.913	223.919	605.832	Terminado
Reposición Parque Deportivo - Recreacional Integral - UTA	1.012.078	579.507	1.591.585	En re-evaluación
Habilitación Sector de Emplazamiento Museo de Sitio Colón 10 - Arica	167.444	33.365	200.809	En ejecución

(\*) Montos de licitación, por lo tanto, difieren del monto postulado

### Fondo de innovación para la competitividad – FIC

Nombre Proyecto	Aporte FIC (M\$)	Aporte UTA (M\$)	Total (M\$)	Estado proyecto
Implementación de un Centro demostrativo de energías renovables de la U. de Tarapacá.	134.000	0	134.000	Adjudicado
Implementación de sistema de protección a la propiedad intelectual e industrial en la U. de Tarapacá	24.500	0	24.500	Adjudicado
Diagnóstico y generación de indicadores estadísticos para fortalecimiento del sistema territorial de innovación y emprendimiento en la Región de Arica y Parinacota.	24.500	0	24.500	Adjudicado
Evaluación de la potencialidad de los recursos naturales existentes en la Provincia de Arica, para la producción de biodiesel.	103.000	0	103.000	Adjudicado

### Innova CORFO

Nombre Proyecto	Aporte INNOVA CORFO (M\$)	Aporte UTA (M\$)	MOP (M\$)	Total (M\$)	Estado proyecto
Innovación de la Infraestructura vial basado en el uso de Energía Solar en las regiones de Arica y Parinacota, y de Tarapacá: Una alternativa ambientalmente sustentable al empleo de recursos energéticos tradicionales contaminantes y de mayor costo	200.000	17.196	265.106	482.302	En ejecución

### Fundación Ford

Nombre Proyecto	Aporte FUND. FORD (US\$)	Aporte UTA (US\$)	Total	Estado proyecto
Fortaleciendo nuevas oportunidades que permitan consolidar el Programa THAKHI en la U. de Tarapacá	100,00	0	100,00	En ejecución

## SERVICIOS ESTUDIANTILES

### FUENTE DE FINANCIAMIENTO, N° DE ALUMNOS Y MONTOS

#### Financiamiento Estudiantil

<b>Origen del financiamiento</b>	<b>N° de alumnos Beneficiadas</b>	<b>Monto</b>
Beca Juan Gómez Millas	552	62.900.000
Beca Bicentenario	1.173	713.070.061
Ley Valech	61	42.368.567
Beca Excelencia Académica MINEDUC	189	96.650.000
Beca Hijo de Profesores	117	44.250.000
Beca Pedagogía	10	5.300.000
Beca Reparación	4	2.735.000
Beca Excelencia Académica UTA	64	33.048.222
Beca Daniel Menco	2	1.150.000
Crédito Aval Del Estado	674	363.466.866
Crédito Fondo Solidario	10.331	6.335.054.703

(\*) Asignación 2008

## OTROS BENEFICIOS ESTUDIANTILES

### Hogares

#### **Hogares Universitarios**

Hogar	Dependencias Asignadas
Las Brisas (Varón)	31
Balmaceda (Varón)	33
Diego Portales (Dama)	40
Total	104

A la fecha 30 de Noviembre 2008

#### **Beca Alimenticia**

Beneficio	Nº de Alumnos	Monto
Almuerzo	5440	\$71.312.813
Cena	395	\$979.630
Beca JUNAEB	12.040	\$62.608.000

Los datos corresponden al periodo de Marzo al 30 de Junio del 2008

## INDICADORES FINANCIEROS

### BALANCES GENERALES

Balances generales		
Al 31 de diciembre de	2008 \$	2007 \$
<b>Activos</b>		
<b>Circulante:</b>		
Disponible	<b>6.749.485</b>	730.582
Depósitos a plazo	<b>217.806</b>	4.702.136
Deudores por venta (neto)	<b>1.077.842</b>	987.600
Documentos por cobrar (neto)	<b>273.396</b>	294.801
Deudores varios	<b>168.979</b>	132.814
Impuestos por recuperar	<b>1.491</b>	2.548
Gastos pagados por anticipado	<b>26.649</b>	-
Otros activos circulantes	<b>1.430.474</b>	1.189.836
<b>Total activo circulante</b>	<b>9.946.122</b>	8.040.317
<b>Fijo:</b>		
Terrenos	<b>3.520.433</b>	3.520.433
Construcciones y obras de infraestructura	<b>19.044.148</b>	17.541.593
Maquinarias y equipos	<b>8.675.763</b>	8.204.805
Otros activos fijos	<b>2.096.756</b>	2.094.757
Depreciación acumulada	<b>(10.370.690)</b>	(9.747.089)
<b>Total activo fijo neto</b>	<b>22.966.410</b>	21.614.499
<b>Otros:</b>		
Inversiones en empresas relacionadas	<b>836.673</b>	286.605
Inversión en otras sociedades	<b>14.590</b>	14.590
Documentos por cobrar a largo plazo	<b>9.030</b>	10.022
Otros	<b>223.437</b>	226.540
<b>Total otros activos</b>	<b>1.083.730</b>	537.757
<b>Total activos</b>	<b>33.996.262</b>	30.192.573

## Balances generales

	2008 \$	2007 \$
<b>Al 31 de diciembre de</b>		
<b>Pasivos y Patrimonio</b>		
<b>Circulante:</b>		
Obligaciones con banco e instituciones financieras	<b>145.274</b>	-
Cuentas por pagar	<b>404.343</b>	433.743
Provisiones	<b>389.313</b>	214.168
Retenciones	<b>263.103</b>	246.910
Ingresos percibidos por adelantados	<b>67.500</b>	102.780
Otros pasivos circulantes	<b>1.478.231</b>	1.197.100
<b>Total pasivo circulante</b>	<b>2.747.764</b>	2.194.701
<b>Largo plazo:</b>		
Obligaciones con bancos e instituciones financieras	<b>1.060.659</b>	-
Provisiones	<b>197.022</b>	206.161
<b>Total pasivo largo plazo</b>	<b>1.257.681</b>	206.161
<b>Patrimonio:</b>		
Capital pagado	<b>2.421.618</b>	2.637.142
Reservas revalorización capital	<b>12.031.978</b>	10.629.362
Utilidades acumuladas	<b>13.338.114</b>	13.430.927
Otras Reservas	<b>187.780</b>	-
Utilidad del ejercicio	<b>2.011.327</b>	1.094.280
<b>Total patrimonio</b>	<b>29.990.817</b>	27.791.711
<b>Total pasivos y patrimonio</b>	<b>33.996.262</b>	30.192.573

## ESTADO DE RESULTADO

Estado de Resultado		
	2008 \$	2007 \$
<b>Por los ejercicios comprendidos entre el 01 de enero y el 31 de diciembre de</b>		
Resultado de explotación		
Ingresos de explotación	<b>20.775.207</b>	20.296.138
Costos de explotación	<b>(13.163.367)</b>	(13.072.280)
Márgen de explotación	<b>7.611.840</b>	7.223.858
Gastos de administración y ventas	<b>(4.649.296)</b>	(4.522.536)
Resultado de explotación	<b>2.962.544</b>	2.701.322
Resultado fuera de explotación		
Ingresos financieros	<b>674.108</b>	509.040
Otros ingresos fuera de la explotación	<b>728.970</b>	501.084
Utilidad inversión empresa relacionada	<b>136.689</b>	40.647
Gastos financieros	<b>(61.912)</b>	(13.058)
Otros egresos fuera de la explotación	<b>(1.575.895)</b>	(1.882.332)
Corrección monetaria	<b>(848.655)</b>	(758.500)
Diferencia de cambio	<b>(4.522)</b>	(3.923)
Resultado fuera de explotación	<b>(951.217)</b>	(1.607.042)
Resultado antes de impuesto a la renta	<b>2.011.327</b>	1.094.280
Impuesto a la renta	-	-
Utilidad (pérdida) del ejercicio	<b>2.011.327</b>	1.094.280

## ESTADO DE FLUJO EFECTIVO

<b>Estado de Flujo Efectivo</b>		
<b>Por los ejercicios comprendidos entre el 01 de enero y el 31 de diciembre de</b>	<b>2008 \$</b>	<b>2007 \$</b>
Flujo originado por actividades de la operación		
Recaudación de deudores por ventas	<b>12.350.622</b>	14.592.552
Ingresos financieros percibidos	<b>723.143</b>	415.299
Otros ingresos percibidos	<b>5.420.855</b>	3.642.993
Pago a proveedores y personal	<b>(14.392.497)</b>	(15.304.057)
Otros gastos pagados	<b>(516.196)</b>	-
Total flujo neto originado por actividades de operación	<b>3.585.927</b>	3.346.787
Flujo originado por actividades de financiamiento		
Obtención de préstamos	<b>1.100.000</b>	-
Otros desembolsos por financiamiento	<b>(73.727)</b>	-
Total flujo neto originado por actividades de financiamiento	<b>1.026.273</b>	-
Flujo originado por actividades de inversión		
Ventas de activo fijo	<b>3.140</b>	3.060
Incorporación de activos fijos	<b>(2.421.334)</b>	(2.345.593)
Inversiones permanentes	<b>(215.437)</b>	-
Flujo neto originado por actividades de inversión	<b>(2.633.631)</b>	(2.342.533)
Flujo neto total del ejercicio	<b>1.978.569</b>	1.004.254
Efecto inflación sobre efectivo y efectivo equivalente	<b>(443.996)</b>	(1.595.288)
Variación neta del efectivo y efectivo equivalente	<b>1.534.573</b>	(591.034)
Saldo inicial de efectivo y efectivo equivalente	<b>5.432.718</b>	6.023.752
Saldo final de efectivo y efectivo equivalente	<b>6.967.291</b>	5.432.718

## CONCILIACIÓN

<b>Conciliación</b>		
<b>entre el flujo neto originado por actividades de la operación y el resultado del ejercicio</b>	2008 \$	2007 \$
Flujo originado por actividades de la operación		
Utilidad del ejercicio	<b>2.011.327</b>	1.094.280
(Utilidad) pérdida en venta de activos fijos	<b>(3.196)</b>	(4.999)
<b>Cargos (abonos) a resultado que no representan movimiento de efectivo:</b>		
Depreciación del ejercicio	<b>1.052.695</b>	936.237
Castigos y provisiones	<b>369.232</b>	507.009
Corrección monetaria	<b>848.655</b>	758.500
Diferencia de cambio	<b>4.522</b>	3.923
Utilidad devengada en empresas relacionadas (menos)	<b>(136.689)</b>	(40.647)
Otros cargos a resultado que no representan flujo	-	583.287
<b>Variación de activos, que afectan al flujo de efectivo:</b>		
Deudores por ventas	<b>(104.009)</b>	502.456
Otros activos	<b>(2.165.106)</b>	(2.018.144)
<b>Variación de pasivos, que afectan al flujo de efectivo:</b>		
Cuentas por pagar relacionadas con el resultado	<b>1.604.583</b>	1.025.627
Otras cuentas por pagar	<b>103.913</b>	(742)
Flujo neto positivo (negativo) originado por actividades de la operación	<b>3.585.927</b>	3.346.787

## OTROS DATOS DEL ESTADO FINANCIERO A JUNIO DEL 2008

A continuación se entrega información correspondiente al estado financiero de la Universidad de Tarapacá correspondiente hasta el mes de Junio del 2008

### **Ejecución Presupuestaria**

	<b>Monto en Millones de Peso</b>
<b>Gastos</b>	\$ 13.759
<b>Ingresos</b>	\$ 19.394

### **Estructura de Ingresos Estatales**

<b>Fuente de Ingreso</b>	<b>Montos (Millones de Peso)</b>
Aporte Fiscal Directo	\$ 2.504
Aporte Fiscal Indirecto	\$ 28
Becas	\$ 246
Fondo Solidario	\$ 1.198
Aporte a Proyectos	\$ 763
Total	\$ 4.738

### Fondos Estatales Según Partida

Fuente	porcentaje
Aporte Fiscal directo	52,9%
Aporte Fiscal Indirecto	0,6%
Becas	5,2%
Fondo Solidario	25,3%
Aportes a Proyectos	16,1%

### Estructura de Ingresos Totales

	Porcentaje
<b>Ingresos de Operación</b>	51,0%
<b>Transferencias y Proyectos</b>	8,0%
<b>Endeudamiento</b>	8,3%
<b>Aporte Fiscal</b>	28,0%
<b>Otros Ingresos</b>	4,7%

### Distribución de Ingresos a Junio 2008

	<b>Monto en Millones de Peso</b>	<b>Porcentaje</b>
<b>Aranceles y Matrículas</b>	6.315	32,6%
<b>Renta de Inversiones</b>	193	1,0%
<b>Transferencias y Proyectos</b>	1.062	5,5%
<b>Endeudamiento</b>	1.100	5,7%
<b>Ventas de Servicios</b>	291	1,5%
<b>Saldo Inicial</b>	6.073	31,3%
<b>Aporte Fiscal</b>	3.729	19,2%
<b>Recuperación de Créditos</b>	57	0,3%
<b>Ingresos Varios</b>	573	3,0%
<b>Total</b>	<b>19.394</b>	<b>100,0%</b>

### Distribución Gastos a Junio del 2008

	Monto Millones de Pesos	Porcentaje
Personal	5.167	26,6%
Bines y Servicios	724	3,7%
Rebajas de aranceles	3.518	18,1%
Saldo Final	5.635	29,1%
Inversión Física	1.426	7,4%
Gastos Pendientes	15	0,1%
Becas Universitarias	96	0,5%
Servicio de la Deuda	348	1,8%
Transferencias Presupuestarias	2.467	12,7%
<b>Total</b>	<b>19.394</b>	<b>100,0%</b>

## Ratios Financieros

<b>Liquidez</b>	
Razón Circulante (veces)	3,00
Periodo Promedio de Cobranza (días)	42,83
<b>Rentabilidad</b>	
Resultado Operacional/ Ingresos	21,97%
Utilidad / Activos Totales	8,06%
Utilidad sobre el patrimonio	9,57%
<b>Endeudamiento</b>	
*Endeudamiento/Patrimonio	0,04
*Endeudamiento/Activos Totales	0,04
Utilidad/Gastos Financieros (veces)	156,44
Deuda Total/Patrimonio	0,19
Deuda Total/ Activo Total	0,16
Activo Fijo/Patrimonio	0,73
<b>Actividad</b>	
Rotación de Activo Fijo (veces)	0,49
Rotación Activo Total (Veces)	0,30

\* **NOTA:** Se considera como "Endeudamiento" el Pasivo a Largo Plazo  
Fuente: oficina de Contabilidad y Presupuesto

## **TABLAS COMPARATIVAS**

### **Ranking de los años y áreas de acreditación de las Universidades de la Región de Arica y Parinacota**

<b>Institución</b>	<b>Gestión Institucional</b>	<b>Docencia Conducente a título</b>	<b>Investigación</b>	<b>Vinculación con el medio</b>
Universidad de Tarapacá	5	5	5	5
Universidad Santo Tomás	4	4	---	---
Universidad de los Lagos	3	3	---	---
Universidad Arturo Prat	2	2	---	---
Universidad Tecnológica de Chile, INACAP	2	2	---	---
Universidad del Mar	No acreditada	No acreditada	---	---

(\*) La información fue extraída de la página oficial de la Comisión Nacional de Acreditación

### Ranking la Tercera: Las 20 Universidades con mayor tasa de profesores con posgrados

Puesto en el Ranking	Universidad	% de sus docentes que tiene posgrado	% de docentes con posgrado que desempeñan jornada media o completa
1	Universidad de Talca	84	66
2	Universidad de Concepción	73	66
<b>3</b>	<b>Universidad de Tarapacá</b>	<b>64</b>	<b>62</b>
4	Universidad Católica	72	53
5	Universidad de los Lagos	51	51
6	Universidad del Bío Bío	51	44
7	Universidad F. Santa María	50	44
8	Universidad Metropolitana de Ciencias de la Educación	56	41
9	Universidad de La Frontera	50	41
10	Universidad de Playa Ancha	43	34
11	Universidad Austral	50	31
12	Universidad Católica de Valparaíso	50	31
13	Universidad Adolfo Ibáñez	60	---
14	Universidad de Chile	62	---
15	Universidad del Desarrollo	62	37
16	Universidad de Antofagasta	42	23
17	Universidad Gabriela Mistral	58	---
18	A.H. Cristiano	57	---
19	Universidad Andrés Bello	42,8	12
20	Universidad de los Andes	48,6	---

## Indicadores de Benchmarking Con Universidades Derivadas Regionales

Institución	Aporte Fiscal (Millones de pesos) 2006	Ejecución de Endeudamiento 2004- 2006 (Millones de peso)	Relación de Endeudamiento y Aporte Fiscal
<b>U. Tarapacá</b>	<b>4.124</b>	<b>0</b>	<b>0%</b>
U. Serena	2.6372	0	0%
U. La Frontera	2.878	0	0%
U.C.S. Concepción	714	0	0%
U. Talca	6.168	2.404	39%
UMCE	3.425	2.428	71%
U. Bío Bío	2.579	2.007	78%
U.C. Maule	1.016	1.345	132%
U. Arturo Prat	1.714	2.340	137%
U. Atacama	1.228	1.923	157%
U.C. Temuco	742	1.196	161%
U. Magallanes	1.272	3.343	263%
U. Los Lagos	1667	4.433	266%
U. Valparaíso	3.253	11.074	340%
U. Antofagasta	2.619	10.135	387%
U. Playa Ancha	1.589	16.574	1043%
UTEM	1944	26.757	1376%